



PROPOSTA N.º 31. Relatórios trimestrais de execução orçamental da Empresa Municipal de Educação e Cultura de Barcelos, E.M. - 2022. Para conhecimento.

A Empresa Municipal de Educação, Cultura de Barcelos, EM, abreviadamente designada por EMECB, é nos termos do disposto no artigo 19.º da Lei n.º 50/2012, de 31 de agosto, uma pessoa coletiva de direito privado, com natureza municipal, designada como empresa local, que goza de personalidade jurídica, e é dotada de autonomia administrativa e financeira e património próprio, sujeita aos poderes de tutela e superintendência da Câmara Municipal de Barcelos.

A EMECB tem como objeto a promoção e gestão de equipamentos e bens educativos culturais e recreativos que lhe estejam cometidos ou venham a ser cometidos pelo Município de Barcelos, bem como a prestação de serviços nas áreas da educação, ensino e formação profissional e cultura. O regime jurídico da atividade empresarial local e das participações locais encontra-se previsto na Lei n.º 50/2012 de 31 de agosto, na sua versão atualizada.

Decorre do disposto na alínea e) do n.º 1 do artigo 42.º da Lei n.º 50/2012, de 31 de agosto, que «sem prejuízo do disposto na lei comercial, quanto à prestação de informações aos sócios, as empresas locais devem facultar, de forma completa e atempadamente, os seguintes elementos aos órgãos executivos e deliberativos das respetivas entidades públicas participantes, tendo em vista o seu acompanhamento e controlo: (...) e) Relatórios trimestrais de execução orçamental; (...)».

Em face do exposto, proponho à Exma. Câmara Municipal de Barcelos que, à luz das competências legalmente cometidas, e em particular do disposto na alínea e) do n.º 1 do artigo 42.º da Lei n.º 50/2012, de 31 de agosto, e alínea e) do n.º 1 do artigo 19.º dos Estatutos, tome conhecimento dos «relatórios trimestrais de execução orçamental (2022)» da Empresa Municipal de Educação e Cultura de Barcelos, E.M., anexo à presente proposta, os quais serão também remetidos à Assembleia Municipal para o mesmo efeito.

Barcelos, 01 de fevereiro de 2023.

O PRESIDENTE DA CÂMARA,

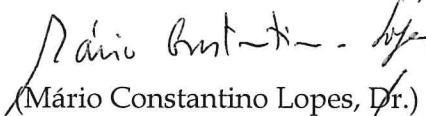
(Mário Constantino Lopes, Dr.)

Reunião Ordinária 06/02/2023
Deliberado, por unanimidade, tomar conhecimento dos documentos referidos na presente proposta e remeter à Assembleia Municipal para o mesmo efeito.



Relatórios Trimestrais

do 1.º, 2.º e 3.º do ano 2022

da Execução Orçamental

A Empresa Municipal de Educação e Cultura de Barcelos (EMECCB) nos termos do n.º 1, do art.º 42.º, da Lei n.º 50/2012, de 31 de agosto (que aprovou o Regime Jurídico da Atividade Empresarial Local e das Participações Locais) – em linha com a alínea e), do n.º 1, do art.º 19.º, dos seus Estatutos da EMECCB - a submeter à Assembleia Geral da Empresa e aos órgãos executivos e deliberativos da respetiva entidade pública participante, os relatórios trimestrais de execução orçamental.

De referir que o atraso no envio da informação a remeter aos órgãos executivos e deliberativos das respetivas entidades públicas participantes deveu-se ao facto de desde o início da atividade deste novo Conselho de Administração, 8 de novembro de 2021, se terem verificado as seguintes situações:

- Ausência de trabalhadores por períodos longos, detentores de informação chave;
- Deficiências nos procedimentos, tarefas e registos de informação;
- Problemas informáticos;
- Densidade e urgência de tarefas e trabalhos a realizar. (Exemplo de áreas trabalhadas: planeamento estratégico, recursos humanos, gestão financeira, gestão de espaço e eventos, negociação inadiável de dívida, contratos, candidaturas entre outras situações).

Mesmo perante todas estas dificuldades, o CA fez um enorme esforço para resolver as situações, tendo tomado várias medidas para que as situações elencadas não voltem a acontecer.

Deste modo, o CA vem, pelo presente documento, submeter, nos termos do dever de informação, os relatórios do 1.º, 2.º e 3.º trimestres do ano de 2022.

Enquadramento

O CA encontrou a empresa municipal numa situação de grande fragilidade económico-financeira, tendo os seus indicadores de autonomia financeira e de solvabilidade comprometidos colocando a empresa exposta aos termos do art.º 35.º do Código das Sociedades Comerciais.

De referir, que as demonstrações financeiras como aos instrumentos de gestão previsional concerne – foram preparados de acordo com o referencial contabilístico para



as Administrações Públicas, o Sistema de Normalização Contabilística (SNC-AP), aprovado pelo Decreto-Lei n.º 192/2015, de 11 de setembro.

O SNC-AP aplica-se a todos os serviços e organismos da administração central, regional e local que não tenham natureza, forma e designação de empresa, ao subsector da segurança social, e às entidades públicas reclassificadas. Deste modo, também a EMECB implementou em 2020 o SNC-AP, estando em fase de ganhar experiência e maturidade nos processos e procedimentos.

Assim sendo, e fazendo um ponto de situação inicial da atividade deste CA, tal como já foi referido, a EMEC encontrava-se numa situação de grande fragilidade, tanto do ponto de vista financeiro, organizacional e funcional, entre outras, que levou a prejudicar a imagem global da empresa perante a opinião pública, a saber:

- Disponibilidade financeira a zero euros, sem qualquer capacidade de fazer pagamentos, acrescido de ter duas contas caucionadas esgotadas com um valor de 1.250.000€, que cobram uma taxa de juro alta.
- Falhas em registos contabilísticos orçamentais, sem possibilidade de correção, talvez por falta de maturidade na implementação do SNC-AP, entre várias outras situações;
- Estrutura organizacional desajustada da realidade da empresa, face à redução de alunos, à ausência de eventos e atividades mantendo o mesmo número de recursos humanos.
- Redução sucessiva de alunos e falta de projeto ou alternativas para a viabilidade a empresa;
- Fraca resposta nas Atividades de Enriquecimento Curricular (AEC's) estando muitos agrupamentos e alunos sem as referidas atividades, com prejuízo para as famílias;
- Falta de presença nas atividades com Município de Barcelos que afasta a EMECB da vida dos Barcelenses;
- Perda de valências como Centro Qualifica;
- Falta de visibilidade da empresa como uma entidade que responde às necessidades e expectativas das famílias e das empresas;

É neste contexto que o CA assume o desafio de definir o plano estratégico para a EMECB numa visão orientada para a inovação, o empreendedorismo, criatividade e sustentabilidade envolvendo os diferentes atores, em especial os locais, nas diferentes iniciativas como as escolas, empresas, ONG's e outras.



1. Educação

A EMECB está atualmente incumbida da organização e administração da Escola Profissional de Tecnologia e Gestão de Barcelos (ETG) que foi constituída a 23 de agosto 1990. Assim sendo, cumpre notar, a ETG procura assegurar a diversificação da oferta educativa e formativa, de acordo com as necessidades do mercado de trabalho do concelho de Barcelos e áreas limítrofes.

Neste sentido, para o ano de 2022, em EMECB promoverá como linhas de atuação da ETG as seguintes:

- a) Garantir uma oferta formativa inovadora e atrativa, enquadrada nas necessidades do mercado de trabalho da sociedade moderna;
- b) Promover as novas estratégias de captação de estudantes com introdução de novos mecanismos de divulgação da ETG;
- c) Fomentar a interação dos estudantes da ETG com o meio cultural e artístico da sua região.

1.1. Academia Profissional – ETG

Os cursos no âmbito do Programa Operacional Capital Humano (POCH) são cofinanciados pelo Fundo Social Europeu (FSE).

No 1º Trimestre, âmbito da formação profissional de jovens, correspondente ao ano letivo 2021/2022, a Escola de Tecnologia e Gestão de Barcelos teve um funcionamento em regime diurno de 8 turmas, das quais 5 agregadas, com 157 alunos, distribuídas pelos seguintes cursos profissionais da tabela abaixo.

Ainda neste período foi feita uma avaliação junto do Município e de outras entidades públicas e privadas parceiras, sobre quais os cursos a apresentar no ano letivo 2022/2023.

No 2º Trimestre desistiram 3 alunos, reduzindo o número de alunos para 154.

No 3º trimestre, mas último período escolar do ano 2021/2022, a ETG terminou com menos 1 aluno, perfazendo um total de 153 alunos. Já no início do novo ano letivo 2022/2023, matricularam-se 154 alunos, sendo certo que 7 desistiram em momento anterior ao início letivo.



Cursos Profissionais	2021/2022									2022/2023		
	1.º Trimestre			2.º Trimestre			3.º Trimestre (jul/ago)			3.º trimestre (setemb)		
	1.º ano	2.º ano	3.º ano	1.º ano	2.º ano	3.º ano	1.º ano	2.º ano	3.º ano	1.º ano	2.º ano	3.º ano
Técnico/a de Design de Moda	10	10	10	10	9	9	10	9	9	13	10	9
Técnico/a de Cozinha/Pastelaria	18		13	18		13	18		13	8	17	
Técnico/a de Design de Comunicação Gráfica	13	10		13	10		12	10		11	12	9
Técnico/a de Fotografia	9	13	17	9	12	17	9	12	17	12	9	12
Técnico/a Informática de Gestão	15	10		15	10		15	10			15	10
Técnico de Design Gráfico			9			9			9			
Total	157			154			153			147		

A EMECB fez uma campanha de angariação de alunos, em maio e junho, via redes sociais, mupis outdoors, rádio e marcou presença na Festa das Cruzes com o slogan “A ETG está na MODA”.

1.2. Academia Modular

Desde a abertura do programa das Unidades de Formação de Curta Duração (UFCD), no âmbito do POISE, com autorização até 29 de fevereiro de 2023, a EMCB/ETG promoveu o desenvolvimento de Formações Modulares Certificadas em regime pós-laboral, para adultos empregados e desempregados, nas áreas da tabela infra. A EMECB/ETG acolheu 442 formandos, sendo que a média de inscrições em UFCD's por pessoa ronda as 11,5 inscrições.

Cumpra ainda referir que este projeto tem “Garantia da Qualidade na Educação e Formação Profissional” com alinhamento com EQAVET- *European Quality Assurance in Vocational Education and Training*, em articulação com a ANQEP.



Área de Educação e Formação	UFCD	Designação UFCD	1.º Trimestre		2.º Trimestre		3.º Trimestre		Total	
			Ações	Adultos	Ações	Adultos	Ações	Adultos	Ações	Adultos
213 - Audiovisuais e Produção dos Media	0107	Fotografia - Iniciação	1	18					1	18
	9289	Elementos de Composição Fotográfica			1	16			1	16
	9954	Fotografia e imagem digital			1	17			1	17
341 - Comércio	0354	Língua Inglesa - atendimento	1	17					1	17
	0371	Língua Inglesa - vendas			1	15			1	15
	3564	Primeiros socorros	1	16	1	17			2	33
	9214	Marketing digital			1	16			1	16
542 - Indústrias do Têxtil, Vestuário, Calçado e Couro	1788	Modelação de Vestidos	1	16					1	16
582 - Construção civil e Engenharia Civil	2820	CAD 3D - Projecto de arquitectura			1	17			1	17
811 - Hotelaria e Restauração	3337	Serviço de vinhos	1	16					1	16
	4668	Preparação e confeção de azeitonas e entradas					1	18	1	18
	8241	Sopas, Cremes e Aveludados	1	18					1	18
	8243	Doçaria Tradicional Portuguesa					1	18	1	18
	8247	Cozinha Tradicional Portuguesa	1	18					1	18
	8248	Cozinha Internacional			1	18			1	18
	8291	Preparação e confeção de peixes e mariscos			1	18			1	18
	8294	Preparação e confeção de pastelaria de sobremesa			1	17			1	17
	8295	Preparação e confeção de pastelaria internacional	1	17					1	17
	8298	Cozinha criativa			2	33			2	33
	8327	Confeção e decoração de bolos artísticos					1	17	1	17
	8337	Vinhos de Portugal e do Mundo	1	18					1	18
	9237	Utilização de frutas em produtos de pastelaria			1	17			1	17
	9239	Confeção e moldagem em chocolate	1	18					1	18
9242	Confeção de pães regionais	1	16					1	16	
			11	188	12	201	3	53	26	442

1.3. Academia Júnior – Atividades de enriquecimento curricular

A EMECB é Entidade Parceira da Câmara Municipal de Barcelos (Entidade Promotora) e dos Agrupamentos Escolares e é responsável pela implementação das Atividades de Enriquecimento Curricular (AEC's) nas escolas básicas do 1.º ciclo do ensino básico de cada agrupamento, nos termos do DL n.º 55/2018, de 6 de julho e a Portaria n.º 644-A/2015, de 24 de agosto.

1º trimestre 2022					
Agrupamento	N.º Alunos de 1º e 2º anos	N.º Alunos de 3º e 4º anos	Nº Total de Alunos	Nº Horários	Horários Preenchidos
Alcaides de Faria	140	150	290	22	9
Barcelos	89	126	215	11	9
Fragoso	60	44	104	7	5
Gonçalo Nunes	357	351	708	22	22
Rosa Ramalho	328	347	675	26	25
Vale D'este	162	144	306	14	13
Vale do Tamel	228	272	500	32	16



Vila Cova	71	87	158	10	7
Totais	1435	1521	2956	144	106

2º trimestre 2022					
Agrupamento	N.º Alunos de 1º e 2º anos	N.º Alunos de 3º e 4º anos	Nº Total de Alunos	Nº Horários	Horários Preenchidos
Alcaides de Faria	140	150	290	22	9
Barcelos	89	126	215	11	7
Fragoso	60	44	104	7	6
Gonçalo Nunes	357	351	708	22	22
Rosa Ramalho	328	347	675	26	24
Vale D'este	162	144	306	14	11
Vale do Tamel	228	272	500	32	15
Vila Cova	71	87	158	10	5
Totais	1435	1521	2956	144	99

3º trimestre 2022					
Agrupamento	N.º Alunos de 1º e 2º anos	N.º Alunos de 3º e 4º anos	Nº Total de Alunos	Nº Horários	Horários Preenchidos
Alcaides de Faria	140	150	290	22	9
Barcelos	89	126	215	11	7
Fragoso	60	44	104	7	5
Gonçalo Nunes	357	351	708	22	22
Rosa Ramalho	328	347	675	26	22
Vale D'este	162	144	306	14	11
Vale do Tamel	228	272	500	32	15
Vila Cova	71	87	158	10	5
Totais	1435	1521	2956	144	96

	Número de Alunos	Nº Total Formadores	Nº De horários preenchidos	Grau de cobertura
1º trimestre	2956	144	106	74%
2º trimestre	2956	144	99	69%
3º trimestre (julh./agost.)	2956	144	96	67%
3º trimestre (set.)	3103	129	112	87%

Cumpramos notar que no terceiro trimestre, mormente no mês de setembro, correspondendo ao início do 1.º período letivo do ano 22/23, após a implementação do novo plano de ação para estas atividades, o grau de cobertura passou de 67% para 87%, esta última, a maior percentagem do ano.



O plano de ação visa envolver o Município de Barcelos, os Agrupamentos Escolares e a Comunidade Educativa. Nesta primeira fase de implementação, com reflexos no primeiro período do ano letivo 22/23 foi muito significativo o contributo dos Agrupamentos Escolares, flexibilizando os horários disponíveis para as AEC's.

Desde 2020, a EMECB tem celebrado contratos de trabalho a termo certo com todos os técnicos das AEC'S, substituindo as prestações de serviço. Acontece que este valor hora e todos os encargos associados aos contratos de trabalho conduziram a um significativo aumento dos gastos com o pessoal.

2. Cultura

2.1. Gestão de Espaços Culturais

O Município de Barcelos transferiu para a EMECB a gestão dos serviços dos espaços culturais Centro de Artesanato, Polo de Leitura e Museu Etnográfico de Chavão, através do contrato-programa do ano de 2022.

O Centro de Artesanato, localizado na Torre Medieval de Barcelos, visa apoiar a comercialização das peças de artesanato, sendo considerado uma estrutura de apoio que funcionou como catalisador de promoção do artesanato local junto dos mercados estratégicos do nosso país. Este espaço gerou também uma fonte de receita nos 1.º, 2.º e 3.º trimestres num total de €37.867.

Os espaços Museu Etnográfico de Chavão e Polo de Leitura de Arcozelo não apresentam significativas alterações de funcionamento, decorrendo as suas atividades com normalidade e com a habitual frequência de visitantes e utilizadores.

2.2. Eventos Culturais

Através do contrato-programa de 2022, a EMECB e o Município de Barcelos foram parceiros na realização dos principais eventos culturais do concelho. Esta participação devolveu à EMECB a sua identidade como, também, contribuiu para uma importante projeção da empresa junto da sua comunidade.

No que à Moda Intercultural -Barcelos concerne, a Associação Intercultural para Todos através do Projeto Internacional de Moda, da Europa Criativa, "*Fashion Sustainability in the Spotlight New Trends of Intercultural Learning*", com o Código do projeto: 617001-CREA-1-2020-1-RO-CULT-COOP1, solicitou à EMECB a cooperação na realização, ainda no decurso do 1.º trimestre, deste evento.

No segundo trimestre, a EMECB apoiou o Município de Barcelos na organização da Festa das Cruzes. E, já no terceiro trimestre, ambas, levaram a cabo a realização dos eventos Feira do Livro e 39.ª Mostra de Artesanato e Cerâmica de Barcelos.

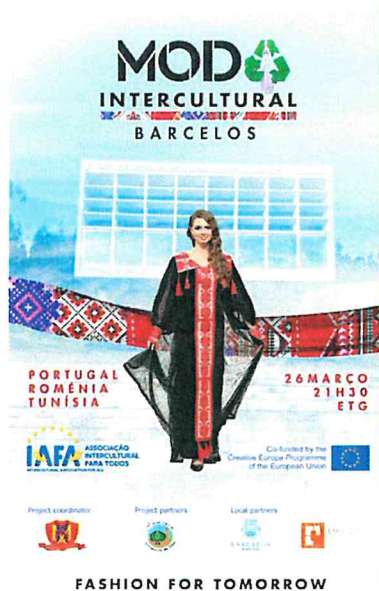

3. Perspetivas Futuras

A Assembleia Geral da EMECB, de 4 de dezembro de 2020, aprovou por unanimidade uma proposta de saneamento financeiro. Assim, tendo em vista o saneamento de capitais próprios, o CA já deu início ao procedimento de contratação pública para a aquisição de serviços que visem a elaboração de um plano económico-financeiro, de um modelo de negócios e de *Matriz Balanced Scorecard*.

BALANÇO DA EXECUÇÃO TRIMESTRAL

Exercício: 2022

RUBRICAS	Trimestre 1		
	Real	Orçamento	Execução
ATIVO			
Ativo não corrente			
Ativos fixos tangíveis	27 037,97	5 603,55	483%
Ativos intangíveis	1 013,68	0,00	#DIV/0!
Investimentos financeiros	21 286,13	6 192,11	344%
Outras contas a receber	462,00		
	49 799,78	11 795,66	422%
Ativo corrente			
Inventários	18 646,30	9 922,15	188%
Devedores por transferências e subsídios não reembolsáveis	728 864,34		#DIV/0!
Clientes, contribuintes e utentes	3 757,71	2 353,56	160%
Estado e outros entes públicos	0,00		
Outras contas a receber	256 529,51	183 223,75	140%
Diferimentos	0,00	833,23	0%
Caixa e depósitos	115 271,07	44 839,56	257%
	1 123 068,93	241 172,24	466%
Total do ativo	1 172 868,71	252 967,89	464%
PATRIMÔNIO LÍQUIDO			
Patrimônio/Capital	250 000,00	250 000,00	100%
Reservas	51 456,46	51 456,46	100%
Resultados transitados	(1 321 378,62)	(1 487 697,38)	89%
Ajustamentos em ativos financeiros			
Excedentes de revalorização			
Outras variações no patrimônio líquido			
Resultado líquido do período	(82 554,95)	8 840,84	-934%
Dividendos antecipados			
Interesses que não controlam			
Total do Patrimônio Líquido	-1 102 477,11	-1 177 400,08	94%
PASSIVO			
Passivo não corrente			
	0,00	0,00	0%
Passivo corrente			
Credores por transferências e subsídios não reembolsáveis concedidos	562 290,41	0,00	#DIV/0!
Fornecedores	101 308,41	30 096,04	337%
Estado e outros entes públicos	133 328,93	35 426,85	376%
Financiamentos obtidos	1 250 000,00	1 250 000,00	100%
Fornecedores de investimentos	380,81		#DIV/0!
Outras contas a pagar	228 037,26	114 845,08	199%
Diferimentos			
	2 275 345,82	1 430 367,97	159%
Total do Passivo	2 275 345,82	1 430 367,97	159%
Total do Patrimônio Líquido e Passivo	1 172 868,71	252 967,89	464%

DEMONSTRAÇÃO DE RESULTADOS da EXECUÇÃO TRIMESTRAL

Exercício: 2022

RUBRICAS	Trimestre I		
	Real	Orcamento	Execução
Impostos, contribuições e taxas			
Vendas	5 460,62	11 264,84	48%
Prestações de serviços e concessões	1 888,58	35 779,28	5%
Transferências e subsídios correntes obtidos	445 338,05	559 924,24	80%
Custo das mercadorias vendidas e das matérias consumidas	(4 937,36)	(8 317,82)	59%
Fornecimentos e serviços externos	(60 391,06)	(116 750,38)	52%
Gastos com pessoal	(394 189,37)	(366 174,69)	108%
Outros rendimentos e ganhos	459,62	775,00	59%
Outros gastos e perdas	(66 200,37)	(89 661,37)	74%
Resultados antes de depreciações e gastos de financiamento	-72 571,29	26 839,10	485%
Gastos/reversões de depreciação e amortização	(3 469,50)	(9 748,27)	36%
Imparidade de investimentos depreciáveis/amortizáveis (perdas/reversões)			
Resultado operacional (antes de gastos de financiamento)	-76 040,79	17 090,84	521%
Juros e rendimentos similares obtidos			
Juros e gastos similares suportados	(6 514,16)	(8 250,00)	79%
Resultado antes de impostos	(82 554,95)	8 840,84	600%
Imposto sobre o rendimento			
Resultado líquido do período	-82 554,95	8 840,84	600%
Resultado líquido do período atribuível a:			
Detentores do capital da entidade-mãe			
Interesses que não controlam			

DEMONSTRAÇÃO DE EXECUÇÃO ORÇAMENTAL DA RECEITA
 Empresa Municipal de Educação e Cultura de Barcelos, E.

Pág. : 1
 Ano : 2022

Período : 2022/01/01 C 2022/03/31 C Desagregar : S Considerar o saldo da gerência anterior nas receitas líquidas e cobradas : S

Euros

Classificação		Previsões corrigidas (1)	Receitas por cobrar de períodos anteriores (2)	Receitas líquidas (3)	Liquidações anuladas (4)	Receitas cobradas brutas (5)	Reembolsos e Restituições		Receitas Cobradas Líquidas			Receita por cobrar no final do período (11)	Grau Exec. Orçamental	
Rubrica Económica	Designação						Emitidos (6)	Pagos (7)	Períodos anteriores (8)	Período corrente (9)	Total (10) = (5)-(7)			Pers. Ant. (12)=(8)/(11)x100
R1	Receita corrente	2.387.375,94	6.750,28	383.692,33	23,41	383.023,69	38,17	23,41	2.031,59	360.968,49	383.000,28	7.418,92	0,03	15,95
	Receita fiscal	1.939,56												
R11	Impostos diretos	1.939,56												
01	IMPOSTOS DIRECTOS	1.939,56												
0101	SOBRE O RENDIMENTO	1.939,56												
010102	IMPOSTO SOBRE O RENDIMENTO DE PESSOAS COLETIVAS	1.939,56												
R12	Impostos indiretos													
R2	Contribuições para sistemas de proteção social e subsistemas de saúde	3.100,00		251,43		251,43				251,43	251,43			8,11
03	CONTRIBUIÇÕES PARA SISTEMA DE PROTEÇÃO SOCIAL E SUBSISTEMA DE SAÚDE	3.100,00		251,43		251,43				251,43	251,43			8,11
0301	SUBSISTEMA PREVIDENCIAL	3.100,00		251,43		251,43				251,43	251,43			8,11
030103	CONTRIBUIÇÕES POR POLÍTICAS ACTIVAS DE EMPREGO	3.100,00		251,43		251,43				251,43	251,43			8,11
R3	Taxas, multas e outras penalidades													
R4	Rendimentos de propriedade													
R5	Transferências e subsídios correntes	2.153.535,45		374.057,98		374.057,98				374.057,98	374.057,98			17,37
R51	Transferências correntes	2.153.535,45		374.057,98		374.057,98				374.057,98	374.057,98			17,37
R511	Administrações Públicas	2.153.535,45		374.057,98		374.057,98				374.057,98	374.057,98			17,37
R5111	Administração Central - Estado Português													
R5112	Administração Central - Outras entidades	1.305.675,84		311.967,67		311.967,67				311.967,67	311.967,67			23,89
06	TRANSFERÊNCIAS CORRENTES	1.305.675,84		311.967,67		311.967,67				311.967,67	311.967,67			23,89
0603	ADMINISTRAÇÃO CENTRAL	1.305.675,84		311.967,67		311.967,67				311.967,67	311.967,67			23,89
060306	ESTADO - PARTICIPAÇÃO COMUNITÁRIA EM PROJECTOS CO-FINANCIADOS	1.305.675,84		311.967,67		311.967,67				311.967,67	311.967,67			23,89
06030601	POCH	1.230.675,84		311.967,67		311.967,67				311.967,67	311.967,67			25,35
06030602	NORTE 2020	75.000,00												
R5113	Segurança Social													
R5114	Administração Regional													
R5115	Administração Local	847.859,61		62.090,31		62.090,31				62.090,31	62.090,31			7,32
06	TRANSFERÊNCIAS CORRENTES	847.859,61		62.090,31		62.090,31				62.090,31	62.090,31			7,32
0605	ADMINISTRAÇÃO LOCAL	847.859,61		62.090,31		62.090,31				62.090,31	62.090,31			7,32
060501	CONTINENTE	847.859,61		62.090,31		62.090,31				62.090,31	62.090,31			7,32
06050101	MUNICIPIOS	847.859,61		62.090,31		62.090,31				62.090,31	62.090,31			7,32
0605010101	MUNICIPIO DE BARCELLOS	847.859,61		62.090,31		62.090,31				62.090,31	62.090,31			7,32
R512	Exterior - U E													
R513	Outras													
R52	Subsídios correntes													
R6	Venda de bens e serviços	225.150,18	2.439,53	9.377,92	23,41	8.709,28	38,17	23,41	2.031,59	6.654,28	8.685,87	3.168,17	0,90	2,96
07	VENDA DE BENS E SERVIÇOS CORRENTES	225.150,18	2.439,53	9.377,92	23,41	8.709,28	38,17	23,41	2.031,59	6.654,28	8.685,87	3.168,17	0,90	2,96
0701	VENDA DE BENS	55.623,03	69,61									69,61		
070101	MATERIAL DE ESCRITÓRIO	199,93	69,61									69,61		
07010101	MATERIAL ESCRITÓRIO - ETC	199,93	69,61									69,61		
070102	LIVROS E DOCUMENTAÇÃO TÉCNICA	0,01												
070103	PUBLICAÇÕES E IMPRESSOS	0,01												
070105	BENS INUTILIZADOS	0,01												
070108	MERCADORIAS	0,01												
07010899	OUTROS	0,01												
070109	MATÉRIAS DE CONSUMO	0,01												
070110	DESPERDÍCIOS, RESÍDUOS E REFUGOS	0,02												
07011001	SUCATA	0,01												
07011099	OUTROS	0,01												
070199	OUTROS	55.423,03												
07019901	ARTESANATO	55.423,03												
Total :		2.214.198,04	69,61	374.309,41		374.309,41				374.309,41	374.309,41	69,61		16,90

DEMONSTRAÇÃO DE EXECUÇÃO ORÇAMENTAL DA RECEITA
 Empresa Municipal de Educação e Cultura de Barcelos, E.

Pág. : 2
 Ano : 2022

Período : 2022/01/01 C 2022/03/31 C Desagregar : S Considerar o saldo da gerência anterior nas receitas líquidas e cobradas : S

Euros

Classificação		Previsões corrigidas	Receitas por cobrar de períodos anteriores	Receitas líquidas	Liquidações anuladas	Receitas cobradas brutas	Reembolsos e Restituições		Receitas Cobradas Líquidas			Receita por cobrar no final do período	Grau Exec. Orçamental	
Rubrica Económica	Designação						Emitidos	Pagos	Períodos anteriores	Período corrente	Total		Pers. Ant. (12)=(8)/(11)x100	Per. Corr. (13)=(9)/(11)x100
		(1)	(2)	(3)	(4)	(5)	(6)	(7)	(8)	(9)	(10) = (5)-(7)	(11)		
0702	SERVIÇOS	169.527,15	2.429,52	9.377,92	23,41	8.709,28	38,17	23,41	2.031,59	6.654,28	8.685,87	3.038,56	1,20	3,93
070201	ALUGUER DE ESPAÇOS E EQUIPAMENTOS	135.386,56	1.386,34	6.716,50		7.251,50			2.055,00	5.196,50	7.251,50	1.451,94	1,51	3,82
070203	VISTORIAIS E ENSEIOS	0,01												
070206	REPARAÇÕES	0,01												
070207	ALIMENTAÇÃO E ALOJAMENTO	0,01												
070206	SERVIÇOS SOCIAIS, RECREATIVOS, CULTURAIS E DE DESPORTO	13.540,56	442,38	2.661,42	23,41	1.457,78	38,17	23,41	-23,41	1.457,78	1.434,37	1.646,62	-0,17	10,77
0702601	SERVIÇOS SOCIAIS	13.540,56	442,38	2.661,42	23,41	1.457,78	38,17	23,41	-23,41	1.457,78	1.434,37	1.646,62	-0,17	10,77
0702080101	BAR	1.832,75		369,00	23,41	369,00	38,17	23,41	-23,41	369,00	345,59		-1,28	20,13
070260102	CANTINA	11.707,79	442,38	2.292,42		1.088,78				1.088,78	1.088,78	1.646,62		9,30
0702080199	OUTROS	0,01												
07020803	SERVIÇOS CULTURAIS	0,01												
0702080399	OUTROS	0,01												
070208039901	EVENTOS	0,01												
070299	OUTROS	20.000,00												
R7	Outras receitas correntes	4.250,75	4.250,75	5,00		5,00				5,00	5,00	4.250,75		0,12
08	OUTRAS RECEITAS CORRENTES	4.250,75	4.250,75	5,00		5,00				5,00	5,00	4.250,75		0,12
0801	OUTRAS	4.250,75	4.250,75	5,00		5,00				5,00	5,00	4.250,75		0,12
080199	OUTRAS	4.250,75	4.250,75	5,00		5,00				5,00	5,00	4.250,75		0,12
08019901	INDEMNIZAÇÕES POR DETERIORAÇÃO, ROUBO E EXTRAYTO DE BENS PATRIMONIAIS	0,01												
08019902	INDEMNIZAÇÕES DE ESTRAGOS PROVOCADOS POR OUTREM EM VEICULOS OU EM QUALQUER OUTROS EQUIPAMENTOS PERTENCENTES ÀS AUTARQUIAS LOCAIS	0,01												
08019903	IVA REEMBOLSADO	0,01												
08019904	IVA INVERSÃO DA LIQUIDAÇÃO	0,01												
08019999	DIVERSAS	4.250,71	4.250,75	5,00		5,00				5,00	5,00	4.250,75		0,12
	Receita de capital	1.800.000,00		0,01		0,01				0,01	0,01			0,00
R8	Venda de bens de investimento													
R9	Transferências e subsídios de capital													
R91	Transferências de capital													
R911	Administrações Públicas													
R9111	Administração Central - Estado													
	Português													
R9112	Administração Central - Outras entidades													
R9113	Segurança Social													
R9114	Administração Regional													
R9115	Administração Local													
R912	Exterior - U.E.													
R913	Outras													
R92	Subsídios de capital													
R10	Outras receitas de capital													
R11	Reposições não abatidas aos pagamentos													
R12	Receita com ativos financeiros													
R13	Receita com passivos financeiros	1.800.000,00		0,01		0,01				0,01	0,01			0,00
12	PASSIVOS FINANCEIROS	1.800.000,00		0,01		0,01				0,01	0,01			0,00
1205	EMPRESTIMOS A CURTO PRAZO	1.800.000,00		0,01		0,01				0,01	0,01			0,00
120502	SOCIEDADES FINANCEIRAS	1.800.000,00		0,01		0,01				0,01	0,01			0,00
R14	Saldo da Gerência Anterior - Operações Orçamentais													
Total :		4.187.975,34	6.750,28	383.692,34	23,41	383.023,79	38,17	23,41	2.031,59	380.968,78	383.000,29	7.418,82	0,05	9,10

Período : 2022/01/01 C 2022/03/31 C Desagregar : S

Euros

Classificação		Despesas por pagar de períodos anteriores (1)	Dotações corrigidas (2)	Cativos / descativos (3)	Compromissos (4)	Correções (5)	Despesas pagas líquidas de reposições			Compromissos a transitar (9)=(4)-(5)	Obrigações por pagar (10)=(5)-(8)	Grau Exec. Orçamental	
Rubrica Orgânica Económica	Designação						Períodos anteriores (6)	Período corrente (7)	Total (8)=(6)+(7)			Pers. Ant. (11)=(6)/(2)x100	Per. Corr. (12)=(7)/(2)x100
	020214 ESTUDOS, PARECERES, PROJECTOS E CONSULTADORIA	10.521,96	32.131,93		15.072,30	13.300,56	8.142,31	6.142,31	1.771,74	5.158,25	25,34		
	020215 FORMAÇÃO		0,01										
	020216 SEMINÁRIOS, EXPOSIÇÕES E SIMILARES		1.200,00										
	020217 PUBLICIDADE	1.758,59	46.773,35		2.041,49	2.041,49				2.041,49			
	020218 VIGILÂNCIA E SEGURANÇA	2.300,10	24.372,81		6.900,30	5.750,25	2.300,10	1.150,05	1.150,05	2.300,10	9,44	4,72	
	020219 ASSISTÊNCIA TÉCNICA	635,35	18.506,18		5.484,12	5.176,62	360,69	196,80	557,49	307,50	4,619,13	1,95	1,06
	020220 OUTROS TRABALHOS ESPECIALIZADOS	187,60	88.346,34		7.471,40	2.363,20	93,80		93,80	5.100,20	2.269,40	0,11	
	020222 SERVIÇOS DE SAÚDE		0,01										
	020224 ENCARGOS DE COBRANÇA DE RECEITAS		0,01										
	020225 OUTROS SERVIÇOS	13.899,00	275.805,58		86.516,03	80.136,43	561,70	13.993,35	14.555,05	6.379,60	65.581,38	0,20	5,07
D3	Juros e outros encargos		37.436,00		9.269,77	9.269,77		9.269,77	9.269,77				24,76
01	EPEC		37.436,00		9.269,77	9.269,77		9.269,77	9.269,77				24,76
03	JUROS E OUTROS ENCARGOS		37.436,00		9.269,77	9.269,77		9.269,77	9.269,77				24,76
0301	JUROS DA DÍVIDA PÚBLICA		33.000,02		8.372,31	8.372,31		8.372,31	8.372,31				25,37
030103	SOCIEDADES FINANCEIRAS - BANCOS E OUTRAS INSTITUIÇÕES FINANCEIRAS		33.000,00		8.372,31	8.372,31		8.372,31	8.372,31				25,37
03010301	EMPÉSTIMOS DE CURTO PRAZO		33.000,00		8.372,31	8.372,31		8.372,31	8.372,31				25,37
030105	ADMINISTRAÇÃO PÚBLICA CENTRAL - ESTADO		0,01										
03010501	EMPÉSTIMOS DE CURTO PRAZO		0,01										
030106	ADMINISTRAÇÃO PÚBLICA CENTRAL - SERVIÇOS E FUNDOS AUTÓNOMOS		0,01										
03010601	EMPÉSTIMOS DE CURTO PRAZO		0,01										
0306	OUTROS ENCARGOS FINANCEIROS		4.435,98		897,46	897,46		897,46	897,46				20,23
030601	OUTROS ENCARGOS FINANCEIROS		4.435,98		897,46	897,46		897,46	897,46				20,23
D4	Transferências e subsídios correntes												
D41	Transferências correntes												
D411	Administrações Públicas												
D4111	Administração Central - Estado Português												
D4112	Administração Central - Outras entidades												
D4113	Segurança Social												
D4114	Administração Regional												
D4115	Administração Local												
D412	Entidades do Setor Não Lucrativo												
D413	Famílias												
D414	Outras												
D42	Subsídios Correntes												
D5	Outras despesas correntes		18.896,11		2.616,40	2.616,40		2.616,40	2.616,40				13,85
01	EPEC		18.896,11		2.616,40	2.616,40		2.616,40	2.616,40				13,85
06	OUTRAS DESPESAS CORRENTES		18.896,11		2.616,40	2.616,40		2.616,40	2.616,40				13,85
0602	DIVERSAS		18.896,11		2.616,40	2.616,40		2.616,40	2.616,40				13,85
060201	IMPOSTOS E TAXAS		0,02										
06020101	IMPOSTOS E TAXAS PAGOS PELA AUTARQUIA		0,02										
0602010101	TAXA DE GESTÃO DE RESÍDUOS - TER		0,01										
0602010199	OUTRAS		0,01										
060203	OUTRAS		18.896,09		2.616,40	2.616,40		2.616,40	2.616,40				13,85
06020301	OUTRAS RESTITUIÇÕES		0,01										
06020302	IVA PAGO		17.957,56		2.396,47	2.396,47		2.396,47	2.396,47				13,35
06020304	SERVIÇOS BANCÁRIOS		938,51		219,93	219,93		219,93	219,93				23,43
06020305	OUTRAS		0,01										
D6	Despesa de capital		1.839.678,78		7.236,81	4.508,72		4.527,91	4.527,91	2.328,09	360,81		0,25
01	Aquisição de bens de capital		35.000,00		4.116,81	3.908,08		3.527,27	3.527,27	208,73	360,81		10,08
EPEC			35.000,00		4.116,81	3.908,08		3.527,27	3.527,27	208,73	360,81		10,08
07	AQUISIÇÃO DE BENS DE CAPITAL		35.000,00		4.116,81	3.908,08		3.527,27	3.527,27	208,73	360,81		10,08
0701	INVESTIMENTOS		35.000,00		4.116,81	3.908,08		3.527,27	3.527,27	208,73	360,81		10,08
	Total :	80.222,00	2.348.297,16		1.000.596,88	544.168,27	56.200,38	345.823,24	402.030,22	456.428,61	142.138,05	2,39	14,73

DEMONSTRAÇÃO DE EXECUÇÃO ORÇAMENTAL DE DESPESA
Empresa Municipal de Educação e Cultura de Barcelos, E.M.

Pág. : 4
Ano : 2022

Período : 2022/01/01 C 2022/03/31 C Desagregar : S

Euros

Classificação		Despesas por pagar de períodos anteriores (1)	Dotações corrigidas (2)	Cativos / descativos (3)	Compromissos (4)	Obrigações (5)	Despesas pagas líquidas de reposições			Compromissos a transitar (9)=(4)-(5)	Obrigações por pagar (10)=(5)-(8)	Grau Exec. Orçamental	
Subrubrica Orgânica Económica	Designação						Períodos anteriores (6)	Período corrente (7)	Total (8)=(6)+(7)			Pers. Ant. (11)=(5)/(2)x100	Per. Corr. (12)=(7)/(2)x100
	070103 EDIFÍCIOS		15.000,00										
	07010301 INSTALAÇÕES DE SERVIÇOS		0,01										
	07010305 ESCOLAS		14.999,98										
	07010307 OUTROS		0,01										
	070107 EQUIPAMENTO DE INFORMÁTICA		10.000,00		3.498,40	3.360,64	3.360,64	3.360,64	137,76				33,61
	070109 EQUIPAMENTO ADMINISTRATIVO		6.000,00										
	070110 EQUIPAMENTO BÁSICO		4.000,00		618,41	547,44		166,63	166,63	70,97	380,81		4,17
	07011002 OUTRO		4.000,00		618,41	547,44		166,63	166,63	70,97	380,81		4,17
D7	Transferências e subsídios de capital												
D71	Transferências de capital												
D711	Administrações Públicas												
D7111	Administração Central - Estado												
	Português												
D7112	Administração Central - Outras entidades												
D7113	Segurança Social												
D7114	Administração Regional												
D7115	Administração Local												
D712	Entidades do Setor não Lucrativo												
D713	Famílias												
D714	Outras												
D72	Subsídios de capital												
D8	Outras despesas de capital												
D9	Despesa com ativos financeiros		4.678,78		3.120,00	1.000,64		1.000,64	1.000,64	2.119,36			21,39
	01 EMEC		4.678,78		3.120,00	1.000,64		1.000,64	1.000,64	2.119,36			21,39
	09 ACTIVOS FINANCEIROS		4.678,78		3.120,00	1.000,64		1.000,64	1.000,64	2.119,36			21,39
	0908 UNIDADES DE PARTICIPAÇÃO		4.678,78		3.120,00	1.000,64		1.000,64	1.000,64	2.119,36			21,39
	090805 ADMINISTRAÇÃO PÚBLICA - ADMINISTRAÇÃO CENTRAL - ESTADO		4.678,78		3.120,00	1.000,64		1.000,64	1.000,64	2.119,36			21,39
D10	Despesa com passivos financeiros		1.800.000,00										
	01 EMEC		1.800.000,00										
	10 PASSIVOS FINANCEIROS		1.800.000,00										
	1005 EMPRÉSTIMOS A CURTO PRAZO		1.800.000,00										
	100503 SOCIEDADES FINANCEIRAS - BANCOS E OUTRAS INSTITUIÇÕES FINANCEIRAS		1.800.000,00										
Total :		30.222,00	4.187.975,94		1.007.833,69	549.076,99	56.209,38	350.357,15	406.558,13	458.756,70	142.518,86	1,34	8,37

BALANÇO DA EXECUÇÃO TRIMESTRAL

Exercício: 2022

RUBRICAS	Trimestre 2		
	Real	Orcamento	Execução
ATIVO			
Ativo não corrente			
Ativos fixos tangíveis	24 322,33	11 207,10	217%
Ativos intangíveis	507,12	0,00	#DIV/0!
Investimentos financeiros	22 306,26	12 384,22	180%
Outras contas a receber	462,00		
	47 597,71	23 591,32	202%
Ativo corrente			
Inventários	18 901,42	19 844,30	95%
Devedores por transferências e subsídios não reembolsáveis	712 685,10		#DIV/0!
Clientes, contribuintes e utentes	5 640,83	4 707,11	120%
Estado e outros entes públicos	0,00		
Outras contas a receber	69 194,06	366 447,50	19%
Diferimentos	0,00	1 666,46	0%
Caixa e depósitos	215 637,51	89 679,11	240%
	1 022 058,92	482 344,47	212%
Total do ativo	1 069 656,63	505 935,79	211%
PATRIMÔNIO LÍQUIDO			
Patrimônio/Capital	250 000,00	250 000,00	100%
Reservas	51 456,46	51 456,46	100%
Resultados transitados	(1 321 378,62)	(1 423 938,29)	93%
Ajustamentos em ativos financeiros			
Excedentes de revalorização			
Outras variações no patrimônio líquido			
Resultado líquido do período	(17 155,50)	17 681,68	-97%
Dividendos antecipados			
Interesses que não controlam			
Total do Patrimônio Líquido	-1 037 077,66	-1 104 800,16	94%
PASSIVO			
Passivo não corrente			
	0,00	0,00	0%
Passivo corrente			
Credores por transferências e subsídios não reembolsáveis concedidos	562 290,41	0,00	#DIV/0!
Fornecedores	136 428,77	60 192,09	227%
Estado e outros entes públicos	185 540,51	70 853,70	262%
Financiamentos obtidos	1 080 000,00	1 250 000,00	86%
Fornecedores de investimentos	137,76	0,00	#DIV/0!
Outras contas a pagar	142 336,84	229 690,17	62%
Diferimentos			
	2 106 734,29	1 610 735,95	131%
Total do Passivo	2 106 734,29	1 610 735,95	131%
Total do Patrimônio Líquido e Passivo	1 069 656,63	505 935,79	211%

DEMONSTRAÇÃO DE RESULTADOS da EXECUÇÃO TRIMESTRAL

Exercício: 2022

RUBRICAS	Trimestre 2		
	Real	Orçamento	Execução
Impostos, contribuições e taxas			
Vendas	21 537,93	22 529,69	96%
Prestações de serviços e concessões	136 273,92	71 558,55	190%
Transferências e subsídios correntes obtidos	903 975,78	1 119 848,47	81%
Custo das mercadorias vendidas e das matérias consumidas	(16 446,88)	(16 635,64)	99%
Fornecimentos e serviços externos	(337 798,93)	(233 500,75)	145%
Gastos com pessoal	(597 629,02)	(732 349,38)	82%
Outros rendimentos e ganhos	2 590,36	1 550,00	167%
Outros gastos e perdas	(106 688,39)	(179 322,74)	59%
Resultados antes de depreciações e gastos de financiamento	5 814,77	53 678,21	919%
Gastos/reversões de depreciação e amortização	(6 829,46)	(19 496,53)	35%
Imparidade de investimentos depreciáveis/amortizáveis (perdas/reversões)			
Resultado operacional (antes de gastos de financiamento)	-1 014,69	34 181,68	954%
Juros e rendimentos similares obtidos			
Juros e gastos similares suportados	(16 140,81)	(16 500,00)	98%
Resultado antes de impostos	(17 155,50)	17 681,68	1051%
Imposto sobre o rendimento			
Resultado líquido do período	-17 155,50	17 681,68	1051%
Resultado líquido do período atribuível a:			
Detentores do capital da entidade-mãe			
Interesses que não controlam			

DEMONSTRAÇÃO DE EXECUÇÃO ORÇAMENTAL DA RECEITA
 Empresa Municipal de Educação e Cultura de Barcelos, E.

Pág. : 1
 Ano : 2022

Período : 2022/01/01 C. 2022/05/30 C Desagregar : S Considerar o saldo da gerência anterior nas receitas liquidadas e cobradas : S

Euros

Classificação		Previsões corrigidas (1)	Receitas per cobrar de períodos anteriores (2)	Receitas liquidadas (3)	Liquidações anuladas (4)	Receitas cobradas brutas (5)	Reembolsos e Restituições		Receitas Cobradas Líquidas			Receita por cobrar no final do período (11)	Grau Exec. Orçamental	
Rubrica Económica	Designação						Emitidos (6)	Pagos (7)	Períodos anteriores (8)	Período corrente (9)	Total (10) = (5)-(7)		Pers. Ant. (12)=(8) /(11)x100	Per. Corr. (13)=(9) /(11)x100
R1	Receita corrente	2.307.935,94	6.750,28	1.233.206,45	2.333,17	1.230.669,45	2.333,17	2.333,17	2.031,59	1.226.304,69	1.228.336,26	9.287,28	0,09	51,35
R11	Receita fiscal	1.939,56												
	Impostos diretos	1.939,56												
01	IMPOSTOS DIRECTOS	1.939,56												
0101	SOBRE O RENDIMENTO	1.939,56												
010102	IMPOSTO SOBRE O RENDIMENTO DE PESSOAS COLETIVAS	1.939,56												
R12	Impostos indiretos													
R2	Contribuições para sistemas de proteção social e subsistemas de saúde	3.100,00		251,43		251,43				251,43	251,43			8,11
03	CONTRIBUIÇÕES PARA SISTEMA DE PROTEÇÃO SOCIAL E SUBSISTEMA DE SAÚDE	3.100,00		251,43		251,43				251,43	251,43			8,11
0301	SUBSISTEMA PREVIDENCIÁRIO	3.100,00		251,43		251,43				251,43	251,43			8,11
030103	CONTRIBUIÇÕES POR POLÍTICAS ACTIVAS DE EMPREGO	3.100,00		251,43		251,43				251,43	251,43			8,11
R3	Taxas, multas e outras penalidades													
R4	Rendimentos de propriedade													
R5	Transferências e subsídios correntes	2.153.535,45		1.036.210,40		1.036.210,40				1.036.210,40	1.036.210,40			48,12
R51	Transferências correntes	2.153.535,45		1.036.210,40		1.036.210,40				1.036.210,40	1.036.210,40			48,12
R511	Administrações Públicas	2.153.535,45		1.036.210,40		1.036.210,40				1.036.210,40	1.036.210,40			48,12
R5111	Administração Central - Estado Português													
R5112	Administração Central - Outras entidades	1.305.675,84		538.649,19		538.649,19				538.649,19	538.649,19			41,25
06	TRANSFERÊNCIAS CORRENTES	1.305.675,84		538.649,19		538.649,19				538.649,19	538.649,19			41,25
0603	ADMINISTRAÇÃO CENTRAL	1.305.675,84		538.649,19		538.649,19				538.649,19	538.649,19			41,25
060306	ESTADO - PARTICIPAÇÃO COMUNITÁRIA EM PROJECTOS CO-FINANCIADOS	1.305.675,84		538.649,19		538.649,19				538.649,19	538.649,19			41,25
06030601	POCH	1.230.675,84		538.649,19		538.649,19				538.649,19	538.649,19			43,77
06030602	MORTE 2020	75.000,00												
R5113	Segurança Social													
R5114	Administração Regional													
R5115	Administração Local	847.859,61		497.561,21		497.561,21				497.561,21	497.561,21			58,68
06	TRANSFERÊNCIAS CORRENTES	847.859,61		497.561,21		497.561,21				497.561,21	497.561,21			58,68
0605	ADMINISTRAÇÃO LOCAL	847.859,61		497.561,21		497.561,21				497.561,21	497.561,21			58,68
060501	CONTINENTE	847.859,61		497.561,21		497.561,21				497.561,21	497.561,21			58,68
06050101	MUNICÍPIOS	847.859,61		497.561,21		497.561,21				497.561,21	497.561,21			58,68
0605010101	MUNICÍPIO DE BARCELOS	847.859,61		497.561,21		497.561,21				497.561,21	497.561,21			58,68
R512	Exterior - U E													
R513	Outras													
R52	Subsídios correntes													
R6	Venda de bens e serviços	225.150,18	2.499,53	196.729,62	2.333,17	194.192,62	2.333,17	2.333,17	2.031,59	189.827,66	191.859,45	5.036,53	0,30	84,31
07	VENDA DE BENS E SERVIÇOS CORRENTES	225.150,18	2.499,53	196.729,62	2.333,17	194.192,62	2.333,17	2.333,17	2.031,59	189.827,66	191.859,45	5.036,53	0,30	84,31
0701	VENDA DE BENS	55.623,03	69,61									69,61		
070101	MATERIAL DE ESCRITÓRIO	199,93	69,61									69,61		
07010101	MATERIAL ESCRITÓRIO - ETC	199,93	69,61									69,61		
070102	LIVROS E DOCUMENTAÇÃO TÉCNICA	0,01												
070103	PUBLICAÇÕES E IMPRESSOS	0,01												
070105	BENS INUTILIZADOS	0,01												
070108	MERCADORIAS	0,01												
07010899	OUTROS	0,01												
070109	MATÉRIAS DE CONSUMO	0,01												
070110	DESPERDÍCIOS, RESÍDUOS E REFUGOS	0,02												
07011001	SUCATA	0,01												
07011099	OUTROS	0,01												
070199	OUTROS	55.423,03												
07019901	ARTESANATO	55.423,03												
Total :		2.214.158,04	69,61	1.036.461,83		1.036.461,83				1.036.461,83	1.036.461,83	69,61		46,81

DEMONSTRAÇÃO DE EXECUÇÃO ORÇAMENTAL DA RECEITA
 Empresa Municipal de Educação e Cultura de Barcelos, E.

Pág. : 2
 Ano : 2022

Período : 2022/01/01 C 2022/06/30 C Desagregar : S Considerar o saldo da gerência anterior nas receitas líquidas e cobradas : S

Euros

Classificação		Previsões corrigidas (1)	Receitas per cobrar de períodos anteriores (2)	Receitas líquidas (3)	Liquidações anuladas (4)	Receitas cobradas brutas (5)	Reembolsos e Restituições		Receitas Cobradas Líquidas			Receita por cobrar no final do período (11)	Grau Exec. Orçamental	
Rubrica Económica	Designação						Emitidos (6)	Pagos (7)	Períodos anteriores (8)	Período corrente (9)	Total (10) = (5)-(7)		Per. Ant. (12)=(8) /(11)x100	Per. Corr. (13)=(9) /(11)x100
0702	SERVIÇOS	169.527,15	2.429,92	196.729,62	2.333,17	194.192,62	2.333,17	2.333,17	2.031,59	189.827,85	191.859,45	4.366,92	1.20	111.97
070201	ALUGUER DE ESPAÇOS E EQUIPAMENTOS	135.986,56	1.986,94	194.068,20	2.295,00	191.531,20	2.295,00	2.295,00	2.055,00	187.181,20	189.236,20	4.523,94	1.51	137.65
070203	VISITÓRIAS E ENSAIOS	0,01												
070206	REPARAÇÕES	0,01												
070207	ALIMENTAÇÃO E ALOJAMENTO	0,01												
070208	SERVIÇOS SOCIAIS, RECREATIVOS, CULTURAIS E DE DESPORTO	13.540,56	442,98	2.661,42	38,17	2.661,42	38,17	38,17	-23,41	2.646,66	2.623,25	442,98	-0.17	19.55
07020901	SERVIÇOS SOCIAIS	13.540,56	442,98	2.661,42	38,17	2.661,42	38,17	38,17	-23,41	2.646,66	2.623,25	442,98	-0.17	19.55
0702090101	BAR	1.832,75		369,00	38,17	369,00	38,17	38,17	-23,41	354,24	330,83		-1.28	19.33
0702090102	CANTINA	11.707,79	442,98	2.292,42		2.292,42				2.292,42	2.292,42	442,98		19.58
0702090199	OUTROS	0,01												
07020903	SERVIÇOS CULTURAIS	0,01												
0702090399	OUTROS	0,01												
070209039901	EVENTOS	0,01												
070209039901	OUTROS	20.000,00												
R7	Outras receitas correntes	4.250,75	4.250,75	15,00		15,00				15,00	15,00	4.250,75		0.35
08	OUTRAS RECEITAS CORRENTES	4.250,75	4.250,75	15,00		15,00				15,00	15,00	4.250,75		0.35
0801	OUTRAS	4.250,75	4.250,75	15,00		15,00				15,00	15,00	4.250,75		0.35
080199	OUTRAS	4.250,75	4.250,75	15,00		15,00				15,00	15,00	4.250,75		0.35
08019901	INDEMNIZAÇÕES POR DETERIORAÇÃO, ROUBO E EXTRAVIO DE BENS PATRIMONIAIS	0,01												
08019902	INDEMNIZAÇÕES DE ESTRAGOS PROVOCADOS POR OUTREM EM VEÍCULOS OU EM QUALQUER OUTROS EQUIPAMENTOS PERTENCENTES ÀS AUTARQUIAS LOCAIS	0,01												
08019903	IVA REEMBOLSADO	0,01												
08019904	IVA INVERSÃO DA LIQUIDAÇÃO	0,01												
08019999	DIVERSAS	4.250,71	4.250,75	15,00		15,00				15,00	15,00	4.250,75		0.35
	Receita de capital	1.800.000,00		0,01		0,01				0,01	0,01			0.00
R8	Venda de bens de investimento													
R9	Transferências e subsídios de capital													
R91	Transferências de capital													
R911	Administrações Públicas													
R9111	Administração Central - Estado													
	Português													
R9112	Administração Central - Outras entidades													
R9113	Segurança Social													
R9114	Administração Regional													
R9115	Administração Local													
R912	Exterior - U E													
R913	Outras													
R92	Subsídios de capital													
R10	Outras receitas de capital													
R11	Reposições não abetidas aos pagamentos													
R12	Receita com ativos financeiros													
R13	Receita com passivos financeiros	1.800.000,00		0,01		0,01				0,01	0,01			0.00
12	PASSIVOS FINANCEIROS	1.800.000,00		0,01		0,01				0,01	0,01			0.00
1205	EMPRÉSTIMOS A CURTO PRAZO	1.800.000,00		0,01		0,01				0,01	0,01			0.00
120502	SOCIEDADES FINANCEIRAS	1.800.000,00		0,01		0,01				0,01	0,01			0.00
R14	Saldo da Gerência Anterior - Operações Orçamentais	138.828,91		138.828,91		138.828,91				138.828,91	138.828,91			100.00
15	SALDO DA GERÊNCIA ANTERIOR	138.828,91		138.828,91		138.828,91				138.828,91	138.828,91			100.00
1601	SALDO ORÇAMENTAL	138.828,91		138.828,91		138.828,91				138.828,91	138.828,91			100.00
160101	NA POSSE DO SERVIÇO	138.828,91		138.828,91		138.828,91				138.828,91	138.828,91			100.00
	Total :	4.326.804,85	6.790,22	1.372.035,37	2.333,17	1.369.498,37	2.333,17	2.333,17	2.031,59	1.365.133,61	1.367.165,20	9.297,28	0.05	31.55

Período : 2022/01/01 C 2022/06/30 C Desagregar : S

Euros

Classificação		Despesas por pagar de períodos anteriores (1)	Dotações corrigidas (2)	Cativos / descativos (3)	Compromissos (4)	Obrigações (5)	Despesas pagas líquidas de reposições			Compromissos a transitar (9)=(4)-(5)	Obrigações por pagar (10)=(5)-(8)	Grau Exec. Orçamental	
Rubrica Orgânica Económica	Designação						Periodos anteriores (6)	Periodo corrente (7)	Total (8) = (6)+(7)			Pers. Ant. (11)=(6)/(2)x100	Per. Corr. (12)=(7)/(2)x100
	010306 ACIDENTES EM SERVIÇO E DOENÇAS PROFISSIONAIS		0,01										
	010309 SEGUROS		18.257,48		9.512,24	6.469,29	3.151,21	3.151,21	3.042,95	3.318,08		17,26	
	01030901 SEGUROS DE ACIDENTES NO TRABALHO E DOENÇAS PROFISSIONAIS		18.257,48		9.512,24	6.469,29	3.151,21	3.151,21	3.042,95	3.318,08		17,26	
	010310 OUTRAS DESPESAS DE SEGURANÇA SOCIAL		0,02										
	01031001 EVENTUALIDADE MATERNIDADE, PATERNIDADE E ADOÇÃO		0,01										
	01031099 OUTRAS DESPESAS DE SEGURANÇA SOCIAL		0,01										
D2	01												
	01	42.036,97	784.147,49		530.607,33	372.017,37	36.445,98	202.627,90	239.073,88	158.589,96	132.943,49	4,65	25,84
	02	42.036,97	784.147,49		530.607,33	372.017,37	36.445,98	202.627,90	239.073,88	158.589,96	132.943,49	4,65	25,84
	0201 AQUISIÇÃO DE BENS E SERVIÇOS	42.036,97	784.147,49		530.607,33	372.017,37	36.445,98	202.627,90	239.073,88	158.589,96	132.943,49	4,65	25,84
	0201	8.840,92	75.239,44		41.423,80	31.478,16	8.840,92	4.468,22	13.309,14	9.945,64	18.169,02	11,75	5,94
	020101 MATÉRIAS-PRIMAS E SUBSIDIÁRIAS		0,01										
	020102 COMBUSTÍVEIS E LUBRIFICANTES		32,49		28,35	28,35		28,35	28,35				87,26
	02010201 GASOLINA		32,48		28,35	28,35		28,35	28,35				87,28
	02010299 OUTROS		0,01										
	020104 LIMPEZA E HIGIENE	39,89	4.890,00		1.762,47	1.246,17	99,83	198,30	298,39	516,30	947,78	2,04	4,06
	020105 ALIMENTAÇÃO - REFEIÇÕES		0,01										
	020106 CONFECCIONARIAS		0,01										
	020106 ALIMENTAÇÃO - GÊNEROS PARA CONFECCIONARIA		0,01										
	020107 VESTUÁRIO E ARTIGOS PESSOAIS		0,01										
	020108 MATERIAL DE ESCRITÓRIO	78,74	1.932,47		1.471,81	378,59	78,74	282,32	361,06	1.093,22	17,53	4,07	14,61
	020109 PRODUTOS QUÍMICOS E FARMACÊUTICOS		0,01										
	020110 PRODUTOS VENDIDOS NAS FARMÁCIAS		0,01										
	020111 MATERIAL DE CONSUMO CLÍNICO		0,01										
	020112 MATERIAL DE TRANSPORTE E PEÇAS		0,01										
	020113 MATERIAL DE CONSUMO HOTELEIRO		0,01										
	020114 OUTRO MATERIAL E PEÇAS		0,01										
	020115 PRÊMIOS, CONDECORAÇÕES E OPERTAS		1.140,01										
	020116 MERCADORIAS PARA VENDA	4.505,36	33.271,28		16.949,00	16.426,25	4.505,36	1.230,00	5.735,36	522,75	10.690,89	13,54	3,70
	02011603 OUTRAS	4.505,36	33.271,28		16.949,00	16.426,25	4.505,36	1.230,00	5.735,36	522,75	10.690,89	13,54	3,70
	020117 FERRAMENTAS E UTENSÍLIOS		600,00		365,25	365,25		365,25	365,25				60,88
	020118 LIVROS E DOCUMENTAÇÃO TÉCNICA	3.069,20	24.225,75		14.274,30	6.517,20	3.069,20	478,20	3.547,40	7.757,10	2.969,80	12,67	1,97
	020119 ARTIGOS HONORÍFICOS E DE DECORAÇÃO		2.190,94		2.075,63	2.075,63					2.075,63		
	020120 MATERIAL DE EDUCAÇÃO, CULTURA E RECREIO		0,01										
	020121 OUTROS BENS	1.087,73	6.955,39		4.496,99	4.440,72	1.087,73	1.885,60	2.973,33	56,27	1.467,39	15,64	27,11
	02012101 MATERIAL DE CONSUMO NAS ACÇÕES	1.087,73	5.955,38		4.496,99	4.440,72	1.087,73	1.885,60	2.973,33	56,27	1.467,39	18,26	31,66
	02012102 SOFTWARE		0,01										
	02012199 OUTROS BENS		1.000,00										
	0202 AQUISIÇÃO DE SERVIÇOS	33.196,05	708.909,05		489.183,53	340.539,21	27.605,06	198.159,68	225.764,74	148.644,32	114.774,47	3,89	27,95
	020201 ENCARGOS DAS INSTALAÇÕES	929,38	31.360,27		23.269,37	20.743,89	911,70	17.629,79	18.541,49	2.525,48	2.202,40	2,91	56,22
	020202 LIMPEZA E HIGIENE	2.307,73	25.655,37		24.071,35	12.469,93		10.162,26	10.162,26	11.601,36	2.307,73		39,30
	020203 CONSERVAÇÃO DE BENS		1.486,21										
	020204 LOCAÇÃO DE EDIFÍCIOS		0,01										
	020205 LOCAÇÃO DE MATERIAL DE INFORMÁTICA		0,01										
	020206 LOCAÇÃO DE MATERIAL DE TRANSPORTE		0,01										
	020208 LOCAÇÃO DE OUTROS BENS		10.000,01		6.537,01					6.537,01			
	020209 COMUNICAÇÕES	424,21	12.679,59		6.786,71	2.944,04	378,98	2.033,18	2.418,16	3.942,67	425,88	2,99	16,08
	020210 TRANSPORTES		0,01										
	020211 REPRESENTAÇÃO DOS SERVIÇOS	129,15	39.035,00		3.116,65	1.089,15	129,15	120,00	249,15	2.027,50	840,00	0,33	0,31
	020212 SEGUROS	42,98	4.046,71		4.174,14	3.374,04	42,98	1.789,01	1.831,99	800,10	1.542,05	1,06	44,21
	020213 DESLOCAÇÕES E ESTADAS		3.000,00										
	Total :	50.859,40	1.847.640,68		1.469.133,57	848.016,28	48.012,38	711.123,13	759.135,51	621.117,29	88.880,77	2,60	38,49

Período : 2022/01/01 C 2022/06/30 C Desagregar : S

Euros

Classificação		Despesas por pagar de períodos anteriores (1)	Dotações corrigidas (2)	Cativos / descativos (3)	Compromissos (4)	Obrigações (5)	Despesas pagas líquidas de reposições			Compromissos a transitar (9)=(4)-(5)	Obrigações por pagar (10)=(5)-(8)	Grau Exec. Orçamental	
Rubrica Orgânica Económica	Designação						Períodos anteriores (6)	Período corrente (7)	Total (8)=(6)+(7)			Pers. Ant. (11)=(6)/(2)x100	Per. Corr. (12)=(7)/(2)x100
	020214 ESTUDOS, PARECERES, PROJECTOS E CONSULTADORIA	10.521,96	52.131,95		25.453,54	16.874,90	8.608,36	3.061,50	11.869,86	8.578,64	5.005,04	27,41	9,53
	020215 FORMAÇÃO		0,01										
	020216 SEMINÁRIOS, EXPOSIÇÕES E SIMILARES		1.200,00										
	020217 PUBLICIDADE	1.758,59	55.093,66		46.004,03	31.384,53	251,84	5.725,14	5.980,98	14.019,56	26.003,55	0,47	10,79
	020218 VIGILÂNCIA E SEGURANÇA	2.300,10	43.573,21		42.254,40	24.249,45	2.300,10	17.349,15	19.649,25	18.004,95	4.600,29	5,28	39,82
	020219 ASSISTÊNCIA TÉCNICA	635,35	18.506,18		7.677,21	6.908,71	695,35	3.687,39	4.382,74	768,50	2.525,97	3,76	19,33
	020220 OUTROS TRABALHOS ESPECIALIZADOS	187,60	103.224,39		63.093,60	46.505,55	187,60	11.605,74	11.793,34	16.588,05	34.712,21	0,17	10,63
	020222 SERVIÇOS DE SAÚDE		0,01										
	020224 ENCARGOS DE COBRANÇA DE RECEITAS		0,01										
	020225 OUTROS SERVIÇOS	13.899,00	323.716,45		236.745,46	173.494,96	13.899,00	124.986,52	138.885,52	63.250,50	34.609,44	4,29	38,61
D5	Juros e outros encargos		37.436,00		19.816,42	19.816,42		19.816,42	19.816,42	19.816,42			52,33
01	EHEC		37.436,00		19.816,42	19.816,42		19.816,42	19.816,42	19.816,42			52,33
	05 JUROS E OUTROS ENCARGOS		37.436,00		19.816,42	19.816,42		19.816,42	19.816,42	19.816,42			52,33
	0501 JUROS DA DÍVIDA PÚBLICA		33.000,02		17.998,96	17.998,96		17.998,96	17.998,96	17.998,96			54,54
	050105 SOCIEDADES FINANCEIRAS - BANCOS E OUTRAS INSTITUIÇÕES FINANCEIRAS		33.000,00		17.998,96	17.998,96		17.998,96	17.998,96	17.998,96			54,54
	05010501 EMPRÉSTIMOS DE CURTO PRAZO		33.000,00		17.998,96	17.998,96		17.998,96	17.998,96	17.998,96			54,54
	05010501 ADMINISTRAÇÃO PÚBLICA CENTRAL - ESTADO		0,01										
	05010501 EMPRÉSTIMOS DE CURTO PRAZO		0,01										
	050106 ADMINISTRAÇÃO PÚBLICA CENTRAL - SERVIÇOS E FUNDOS AUTÓNOMOS		0,01										
	05010601 EMPRÉSTIMOS DE CURTO PRAZO		0,01										
	0505 OUTROS ENCARGOS FINANCEIROS		4.435,98		1.817,46	1.817,46		1.817,46	1.817,46	1.817,46			40,97
	050501 OUTROS ENCARGOS FINANCEIROS		4.435,98		1.817,46	1.817,46		1.817,46	1.817,46	1.817,46			40,97
D4	Transferências e subsídios correntes												
D41	Transferências correntes												
D411	Administrações Públicas												
D4111	Administração Central - Estado												
	Português												
D4112	Administração Central - Outras entidades												
D4113	Segurança Social												
D4114	Administração Regional												
D4115	Administração Local												
D412	Entidades do Setor Não Lucrativo												
D413	Famílias												
D414	Outras												
D42	Subsídios Correntes												
D5	Outras despesas correntes		18.896,11		4.085,22	4.085,22		4.085,22	4.085,22	4.085,22			21,62
01	EHEC		18.896,11		4.085,22	4.085,22		4.085,22	4.085,22	4.085,22			21,62
	06 OUTRAS DESPESAS CORRENTES		18.896,11		4.085,22	4.085,22		4.085,22	4.085,22	4.085,22			21,62
	0602 DIVERSAS		18.896,11		4.085,22	4.085,22		4.085,22	4.085,22	4.085,22			21,62
	060201 IMPOSTOS E TAXAS		0,02										
	06020101 IMPOSTOS E TAXAS PAGOS PELA AUTARQUIA		0,02										
	0602010101 TAXA DE GESTÃO DE RESÍDUOS - TGR		0,01										
	0602010199 OUTRAS		0,01										
	060203 OUTRAS		18.896,09		4.085,22	4.085,22		4.085,22	4.085,22	4.085,22			21,62
	06020301 OUTRAS RESTITUIÇÕES		0,01										
	06020302 IVE PAGO		17.957,56		3.749,71	3.749,71		3.749,71	3.749,71	3.749,71			20,88
	06020304 SERVIÇOS BANCÁRIOS		938,51		335,51	335,51		335,51	335,51	335,51			35,75
	06020305 OUTRAS		0,01										
D6	Despesa de capital		1.841.586,21		178.881,25	176.066,61		175.928,85	175.928,85	2.814,64	137,76		9,55
01	Aquisição de bens de capital		36.707,43		5.761,25	4.045,84		3.908,08	3.908,08	1.715,41	137,76		10,65
	EHEC		36.707,43		5.761,25	4.045,84		3.908,08	3.908,08	1.715,41	137,76		10,65
	07 AQUISIÇÃO DE BENS DE CAPITAL		36.707,43		5.761,25	4.045,84		3.908,08	3.908,08	1.715,41	137,76		10,65
	0701 INVESTIMENTOS		36.707,43		5.761,25	4.045,84		3.908,08	3.908,08	1.715,41	137,76		10,65
	Total :	80.222,00	2.485.418,64		1.914.263,51	1.171.936,02		74.154,63	901.444,21	975.598,84	742.327,49	2,98	36,27

Período : 2022/01/01 C 2022/06/30 C Desagregar : S

Euros

Classificação		Despesas por pagar de períodos anteriores (1)	Dotações corrigidas (2)	Cativos / descartivos (3)	Compromissos (4)	Correções (5)	Despesas pagas líquidas de reposições			Compromissos a transitar (9)=(4)-(5)	Obrigações por pagar (10)=(5)-(8)	Grau Exec. Orçamental	
Rubrica Orgânica Económica	Designação						Períodos anteriores (6)	Período corrente (7)	Total (8) =(6)+(7)			Pers. Ant. (11)=(5)/ (2)x100	Per. Corr. (12)=(7)/ (2)x100
070103	EDIFÍCIOS		15.000,00										
07010301	INSTALAÇÕES DE SERVIÇOS		0,01										
07010305	ESCOLAS		14.999,98										
07010307	OUTROS		0,01										
070107	EQUIPAMENTO DE INFORMÁTICA		11.707,43		5.142,84	3.498,40	3.360,64	3.360,64	1.644,44	137,76		28,71	
070109	EQUIPAMENTO ADMINISTRATIVO		6.000,00										
070110	EQUIPAMENTO BÁSICO		4.000,00		618,41	547,44	547,44	547,44	70,97			13,69	
07011002	OUTRO		4.000,00		618,41	547,44	547,44	547,44	70,97			13,69	
D7	Transferências e subsídios de capital												
D71	Transferências de capital												
D711	Administrações Públicas												
D7111	Administração Central - Estado Português												
D7112	Administração Central - Outras entidades												
D7113	Segurança Social												
D7114	Administração Regional												
D7115	Administração Local												
D712	Entidades do Setor não Lucrativo												
D713	Famílias												
D714	Outras												
D72	Subsídios de capital												
D8	Outras despesas de capital												
D9	Despesa com ativos financeiros		4.678,78		3.120,00	2.020,77	2.020,77	2.020,77	1.099,23			43,19	
01	EPEC		4.678,78		3.120,00	2.020,77	2.020,77	2.020,77	1.099,23			43,19	
09	ACTIVOS FINANCEIROS		4.678,78		3.120,00	2.020,77	2.020,77	2.020,77	1.099,23			43,19	
0908	UNIDADES DE PARTICIPAÇÃO		4.678,78		3.120,00	2.020,77	2.020,77	2.020,77	1.099,23			43,19	
090805	ADMINISTRAÇÃO PÚBLICA - ADMINISTRAÇÃO CENTRAL - ESTADO		4.678,78		3.120,00	2.020,77	2.020,77	2.020,77	1.099,23			43,19	
D10	Despesa com passivos financeiros		1.800.000,00		170.000,00	170.000,00	170.000,00	170.000,00				9,44	
01	EPEC		1.800.000,00		170.000,00	170.000,00	170.000,00	170.000,00				9,44	
10	PASSIVOS FINANCEIROS		1.800.000,00		170.000,00	170.000,00	170.000,00	170.000,00				9,44	
1005	EMPRÉSTIMOS A CURTO PRAZO		1.800.000,00		170.000,00	170.000,00	170.000,00	170.000,00				9,44	
100503	SOCIEDADES FINANCEIRAS - BANCOS E OUTRAS INSTITUIÇÕES FINANCEIRAS		1.800.000,00		170.000,00	170.000,00	170.000,00	170.000,00				9,44	
Total :		80.222,00	4.326.604,85		2.093.144,76	1.348.082,63	74.154,65	1.077.373,06	1.151.527,69	745.142,13	196.474,94	1,71	24,50

DEMONSTRAÇÃO DE RESULTADOS da EXECUÇÃO TRIMESTRAL

Exercício: 2022

RUBRICAS	Trimestre 3		
	Real	Orçamento	Execução
Impostos, contribuições e taxas			
Vendas	38 867,45	33 794,53	115%
Prestações de serviços e concessões	137 966,65	107 337,83	129%
Transferências e subsídios correntes obtidos	1 392 524,18	1 679 772,71	83%
Custo das mercadorias vendidas e das matérias consumidas	(27 931,16)	(24 953,46)	112%
Fornecimentos e serviços externos	(499 835,34)	(350 251,13)	143%
Gastos com pessoal	(945 226,59)	(1 098 524,06)	86%
Outros rendimentos e ganhos	13 486,97	2 325,00	580%
Outros gastos e perdas	(159 378,69)	(268 984,10)	59%
Resultados antes de depreciações e gastos de financiamento	-49 526,53	80 517,31	1306%
Gastos/reversões de depreciação e amortização	(10 298,69)	(29 244,80)	35%
Imparidade de investimentos depreciables/amortizáveis (perdas/reversões)			
Resultado operacional (antes de gastos de financiamento)	-59 825,22	51 272,51	1342%
Juros e rendimentos similares obtidos	0,47	0,00	#DIV/0!
Juros e gastos similares suportados	(24 219,94)	(24 750,00)	98%
Resultado antes de impostos	(84 044,69)	26 522,51	#DIV/0!
Imposto sobre o rendimento			
Resultado líquido do período	-84 044,69	26 522,51	#DIV/0!
Resultado líquido do período atribuível a:			
Detentores do capital da entidade-mãe			
Interesses que não controlam			

BALANÇO DA EXECUÇÃO TRIMESTRAL

Exercício: 2022

RUBRICAS	Trimestre 3		
	Real	Orçamento	Execução
ATIVO			
Ativo não corrente			
Ativos fixos tangíveis	31 829,91	16 810,64	189%
Ativos intangíveis	0,00	0,00	
Investimentos financeiros	22 808,05	18 576,33	123%
Outras contas a receber	462,00		
	55 099,96	35 386,97	156%
Ativo corrente			
Inventários	16 186,61	29 766,45	54%
Devedores por transferências e subsídios não reembolsáveis	300 488,04		#DIV/0!
Clientes, contribuintes e utentes	3 677,33	7 060,67	52%
Estado e outros entes públicos	0,00		
Outras contas a receber	1 289,11	549 671,24	0%
Diferimentos	462,86	2 499,68	19%
Caixa e depósitos	279 068,67	134 518,67	207%
	601 172,62	723 516,71	83%
Total do ativo	656 272,58	758 903,68	86%
PATRIMÔNIO LÍQUIDO			
Patrimônio/Capital	250 000,00	250 000,00	100%
Reservas	51 456,46	51 456,46	100%
Resultados transitados	(1 321 378,62)	(1 360 179,21)	97%
Ajustamentos em ativos financeiros			
Excedentes de revalorização			
Outras variações no patrimônio líquido			
Resultado líquido do período	(84 044,69)	26 522,51	-317%
Dividendos antecipados			
Interesses que não controlam			
Total do Patrimônio Líquido	-1 103 966,85	-1 032 200,24	107%
PASSIVO			
Passivo não corrente			
	0,00	0,00	0%
Passivo corrente			
Credores por transferências e subsídios não reembolsáveis concedidos	236 228,08	0,00	#DIV/0!
Fornecedores	43 979,26	90 288,13	49%
Estado e outros entes públicos	123 862,03	106 280,54	117%
Financiamentos obtidos	1 060 000,00	1 250 000,00	85%
Fornecedores de investimentos	2 724,45	0,00	#DIV/0!
Outras contas a pagar	293 445,61	344 535,25	85%
Diferimentos			
	1 760 239,43	1 791 103,92	98%
Total do Passivo	1 760 239,43	1 791 103,92	98%
Total do Patrimônio Líquido e Passivo	656 272,58	758 903,68	86%

DEMONSTRAÇÃO DE EXECUÇÃO ORÇAMENTAL DA RECEITA
 Empresa Municipal de Educação e Cultura de Barcelos, E.

Pág. : 2
 Ano : 2022

Período : 2022/01/01 C 2022/03/30 C Desagregar : S Considerar o saldo da gerência anterior nas receitas líquidas e cobradas : S

Euros

Rubrica Económica	Classificação Designação	Previsões corrigidas (1)	Receitas por cobrar de períodos anteriores (2)	Receitas líquidas (3)	Liquidações anuladas (4)	Receitas cobradas brutas (5)	Reembolsos e Restituições		Receitas Cobradas Líquidas			Receita por cobrar no final do período (11)	Grau Exec. Orçamental	
							Emitidos (6)	Pagos (7)	Períodos anteriores (8)	Período corrente (9)	Total (10) = (5)-(7)		Pers. Ant. (12)=(8) /(11)x100	Per. Corr. (13)=(9) /(11)x100
	0702 SERVIÇOS	169.527,15	2.429,92	220.332,93	2.708,17	219.767,53	2.708,17	2.708,17	2.031,59	215.028,17	217.059,76	2.534,92	1.20	126.64
	070201 ALUGUER DE ESPAÇOS E EQUIPAMENTOS	135.386,56	1.986,94	215.657,10	2.670,00	215.092,10	2.670,00	2.670,00	2.055,00	210.367,10	212.422,10	2.551,94	1.51	154.70
	070203 VISITÓRIAS E ENSAIOS	0,01												
	070206 REPARAÇÕES	0,01												
	070207 ALIMENTAÇÃO E ALOJAMENTO	0,01												
	070209 SERVIÇOS SOCIAIS, RECREATIVOS, CULTURAIS E DE DESPORTO	13.540,56	442,98	4.675,83	38,17	4.675,83	38,17	38,17	-23,41	4.661,97	4.637,66	442,98	-0.17	34.42
	07020901 SERVIÇOS SOCIAIS	13.540,56	442,98	4.675,83	38,17	4.675,83	38,17	38,17	-23,41	4.661,97	4.637,66	442,98	-0.17	34.42
	0702090101 BAR	1.832,75		369,00	38,17	369,00	38,17	38,17	-23,41	354,24	330,83		-1.28	19.33
	0702090102 CANTINA	11.707,79	442,98	4.306,83		4.306,83				4.306,83	4.306,83	442,98		36.78
	0702090199 OUTROS	0,01												
	07020903 SERVIÇOS CULTURAIS	0,01												
	0702090399 OUTROS	0,01												
	070209039901 EVENTOS	0,01												
	070299 OUTROS	20.000,00												
R7	Outras receitas correntes	4.250,75	4.250,75	10.170,00		10.170,00				10.170,00	10.170,00	4.250,75		239.25
	08 OUTRAS RECEITAS CORRENTES	4.250,75	4.250,75	10.170,00		10.170,00				10.170,00	10.170,00	4.250,75		239.25
	0801 OUTRAS	4.250,75	4.250,75	10.170,00		10.170,00				10.170,00	10.170,00	4.250,75		239.25
	080199 OUTRAS	4.250,75	4.250,75	10.170,00		10.170,00				10.170,00	10.170,00	4.250,75		239.25
	08019901 INDEMNIZAÇÕES POR DETERIORAÇÃO, ROUBO E EXTRAVIO DE BENS PATRIMONIAIS	0,01												
	08019902 INDEMNIZAÇÕES DE ESTRAGOS PROVOCADOS POR OUTREM EM VIRTUTAS OU EM QUALQUER OUTROS EQUIPAMENTOS PERTENCENTES ÀS AUTARQUIAS LOCAIS	0,01												
	08019903 IVA REEMBOLSADO	0,01												
	08019904 IVA INVERSÃO DA LIQUIDAÇÃO	0,01												
	08019999 DIVERSAS	4.250,71	4.250,75	10.170,00		10.170,00				10.170,00	10.170,00	4.250,75		239.25
	Receita de capital	1.800.000,00		0,48		0,48				0,48	0,48			0.00
R8	Venda de bens de investimento													
R9	Transferências e subsídios de capital													
R91	Transferências de capital													
R911	Administrações Públicas													
R9111	Administração Central - Estado													
	Português													
R9112	Administração Central - Outras entidades													
R9113	Segurança Social													
R9114	Administração Regional													
R9115	Administração Local													
R912	Exterior - U E													
R913	Outras													
R92	Subsídios de capital													
R10	Outras receitas de capital													
R11	Reposições não abatidas aos pagamentos													
R12	Receita com ativos financeiros													
R13	Receita com passivos financeiros	1.800.000,00		0,48		0,48				0,48	0,48			0.00
	12 PASSIVOS FINANCEIROS	1.800.000,00		0,48		0,48				0,48	0,48			0.00
	1205 EMPRÉSTIMOS A CURTO PRAZO	1.800.000,00		0,48		0,48				0,48	0,48			0.00
	120502 SOCIEDADES FINANCEIRAS	1.800.000,00		0,48		0,48				0,48	0,48			0.00
R14	Saldo da Gerência Anterior - Operações Orçamentais	138.828,91		138.828,91		138.828,91				138.828,91	138.828,91			100.00
	15 SALDO DA GERÊNCIA ANTERIOR	138.828,91		138.828,91		138.828,91				138.828,91	138.828,91			100.00
	1601 SALDO ORÇAMENTAL	138.828,91		138.828,91		138.828,91				138.828,91	138.828,91			100.00
	160101 NA POSSE DO SERVIÇO	138.828,91		138.828,91		138.828,91				138.828,91	138.828,91			100.00
	Total :	4.326.804,85	6.750,28	2.238.181,67	2.708,17	2.237.608,17	2.708,17	2.708,17	2.053,14	2.232.666,86	2.234.900,00	7.323,78	0.05	51.61

Período : 2022/01/01 C 2022/09/30 C Desagregar : S

Euros

Classificação		Despesas por pagar de períodos anteriores (1)	Dotações corrigidas (2)	Cativos / descartivos (3)	Compromissos (4)	Obrigações (5)	Despesas pagas líquidas de reposições			Compromissos a transitar (9)=(4)-(5)	Obrigações por pagar (10)=(5)-(8)	Grau Exec. Orçamental	
Rubrica Orgânica Económica	Designaçãe						Períodos anteriores (6)	Período corrente (7)	Total (8) =(6)+(7)			Pers. Ant. (11)=(6)/(2)x100	Per. Corr. (12)=(7)/(2)x100
	070103		3.768,81										
	07010301		0,01										
	07010305		3.768,79										
	07010307		0,01										
	070107		25.199,28		16.573,54	13.968,09	11.243,64	11.243,64	2.605,45	2.724,45		44,62	
	070109		3.739,34										
	070110		4.000,00		547,44	547,44	547,44	547,44				13,69	
	07011002		4.000,00		547,44	547,44	547,44	547,44				13,69	
D7	Transferências e subsídios de capital												
D71	Transferências de capital												
D711	Administrações Públicas												
D7111	Administração Central - Estado												
	Português												
D7112	Administração Central - Outras entidades												
D7113	Segurança Social												
D7114	Administração Regional												
D7115	Administração Local												
D712	Entidades do Setor não Lucrativo												
D713	Famílias												
D714	Outras												
D72	Subsídios de capital												
D8	Outras despesas de capital												
D9	Despesa com ativos financeiros												
01	EMEC												
09	ACTIVOS FINANCEIROS												
0908	UNIDADES DE PARTICIPAÇÃO												
090805	ADMINISTRAÇÃO PÚBLICA - ADMINISTRAÇÃO CENTRAL - ESTADO												
D10	Despesa com passivos financeiros												
01	EMEC												
10	PASSIVOS FINANCEIROS												
1005	EMPRÉSTIMOS A CURTO PRAZO												
100503	SOCIEDADES FINANCEIRAS - BANCOS E OUTRAS INSTITUIÇÕES FINANCEIRAS												
Total :		80.222,00	4.326.804,85		2.429.608,93	2.030.176,38	75.674,64	1.890.156,69	1.955.831,33	399.432,55	74.345,05	1,75	43,45